

CNPJ 48.307.512/0001-21

CNPB 2011.0003-19

30/04/2026

Informações Gerais

AETQ (Administrador Estatutário Tecnicamente Qualificado)
Custódia e Controladoria
Consultoria de Risco dos Investimentos
Auditor Independente

João Carlos Silveira dos Santos
Itaú Unibanco
Aditus
TATICCA Auditores Independentes S.S.

Total dos Investimentos (R\$) 317.190.344,34 Resultado de investimento no mês (R\$) 3.769.504,21

Comentário Mensal

Em abril de 2026, a carteira de investimentos do MAISPREV registrou variação líquida de 1,20%, acumulando rentabilidade de 11,00% nos últimos 12 meses. Em 2026 acumula o retorno de 4,34%. O resultado mensal ficou abaixo do índice de referência (benchmark) de 1,28%, calculado com base no INPC do mês anterior acrescido de 4,5% ao ano, no entanto supera o índice no acumulado do ano que é de 3,59%. A carteira apresenta concentração em Títulos Públicos Federais, que representam 66,59% dos investimentos. Desses, 84,87% estão registrados pela curva de juros pactuada na data da aquisição, reduzindo a volatilidade pelo diferimento da taxa de juros, e alinhando-se à política de manter os papéis até o vencimento. Os 15,13% restantes são marcados a valor de mercado, sujeitos às oscilações econômicas, e correspondem a títulos com vencimento inferior a cinco anos na data da aquisição. Essa segmentação, definida pelo Comitê de Investimentos, busca estabilidade e previsibilidade dos resultados, especialmente em cenários de maior incerteza na economia nacional, impactada pelo cenário político global. Os Fundos de Investimentos atrelados ao CDI compõem 31,64% da carteira, proporcionando retorno alinhado à política monetária do Banco Central. Já a Carteira de Empréstimos, com participação de 1,77%.

Em relação aos principais índices de mercado no mês de abril, destacam-se o CDI, com 1,09%, o IBOVESPA, com variação negativa de -0,08%, o IMA-B, com 1,81% e a poupança que rendeu 0,67%.

Desde sua criação, em abril de 2011, o MAISPREV acumula retorno de 374,02%, significativamente superior ao CDI do mesmo período, que foi de 315,15%. Esse histórico evidencia a solidez da Política de Investimentos da Entidade, em conformidade com as Resoluções CMN nº 4994/2022 e nº 5202/2025, reafirmando o compromisso com segurança, rentabilidade e sustentabilidade dos recursos previdenciários, sempre sob uma visão de longo prazo.

Histórico de Rentabilidade do Plano

Ano	Jan	Fev	Mar	Abr	Mai	Jun	Jul	Ago	Set	Out	Nov	Dez	Ano
2011		1,30%	1,27%	1,21%	1,21%	0,85%	0,85%	1,05%	1,04%	0,98%	1,00%	1,06%	12,48%
2012	1,14%	0,98%	1,04%	0,88%	1,09%	0,74%	0,80%	0,95%	0,90%	1,11%	0,95%	1,14%	12,37%
2013	1,34%	0,86%	0,98%	1,09%	0,81%	0,44%	0,75%	0,58%	0,81%	1,08%	1,29%	0,97%	11,57%
2014	0,94%	0,88%	1,25%	1,29%	0,92%	0,88%	0,80%	0,76%	0,41%	1,04%	0,84%	-0,14%	10,33%
2015	1,11%	0,43%	1,43%	0,50%	1,19%	0,58%	0,80%	0,22%	0,19%	0,33%	0,55%	0,69%	8,31%
2016	0,71%	0,65%	0,36%	0,07%	0,45%	0,22%	0,03%	0,04%	0,05%	0,05%	-0,15%	-0,27%	2,22%
2017	-0,33%	0,14%	0,68%	0,48%	0,17%	-0,11%	0,85%	1,03%	0,24%	1,59%	1,47%	0,91%	7,34%
2018	1,74%	1,81%	0,96%	1,18%	1,04%	1,58%	1,28%	1,04%	0,86%	1,26%	0,89%	0,73%	15,36%
2019	1,06%	0,99%	1,16%	1,37%	1,15%	0,81%	0,97%	0,92%	0,85%	0,84%	0,89%	2,12%	13,95%
2020	1,21%	0,71%	0,80%	0,54%	0,37%	0,59%	0,80%	0,75%	0,75%	1,00%	1,00%	4,79%	14,07%
2021	1,14%	0,82%	1,27%	0,63%	0,57%	0,87%	0,81%	1,01%	0,78%	0,02%	2,36%	1,02%	11,87%
2022	0,41%	0,70%	2,21%	1,31%	1,36%	0,66%	0,05%	0,55%	0,70%	0,85%	0,42%	0,59%	10,22%
2023	0,88%	0,98%	1,70%	1,18%	1,59%	1,17%	0,72%	0,56%	0,18%	0,29%	1,43%	1,46%	12,83%
2024	0,40%	0,79%	0,58%	-0,23%	0,98%	0,21%	1,05%	0,73%	0,22%	0,47%	0,37%	-0,12%	5,57%
2025	1,25%	0,76%	1,13%	1,65%	0,79%	0,73%	0,49%	0,78%	0,82%	0,96%	0,72%	0,92%	11,56%
2026	0,94%	0,83%	1,31%	1,20%									4,34%

Rentabilidade do Plano

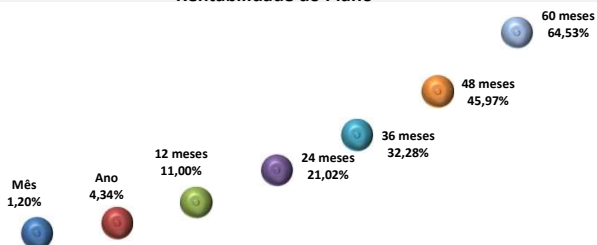

Desempenho Mensal

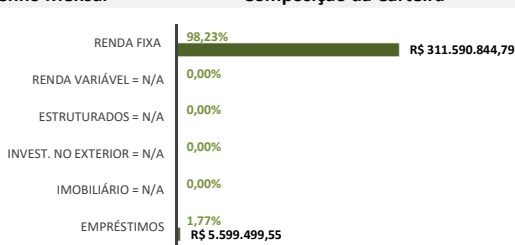

Composição da Carteira

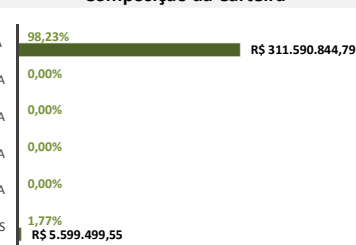

Rentabilidade do Plano X Indicadores

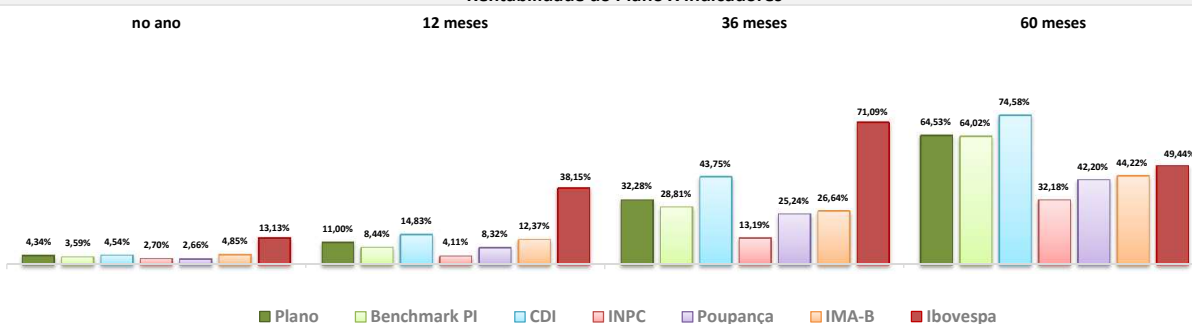

Composição dos Investimentos - MAISPREV

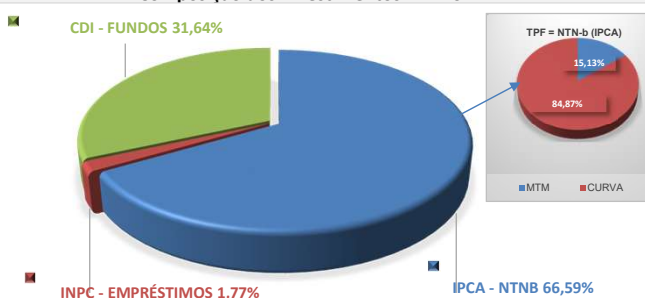

Retorno acumulado desde o início - MAISPREV

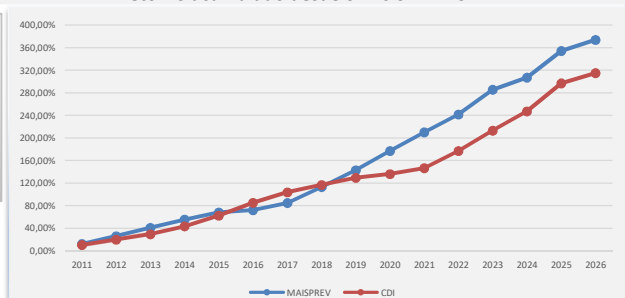

Os investimentos não contam com qualquer garantia do Fundo Multipatrocinado de Previdência Complementar Santa Catarina - FUMPRESC, dos patrocinadores, dos gestores, de qualquer mecanismo de seguro ou, ainda, do Fundo Garantidor de Créditos (FGC). * Este boletim tem caráter meramente informativo, não podendo ser distribuído, reproduzido ou copiado sem a expressa concordância do Fundo Multipatrocinado de Previdência Complementar Santa Catarina - FUMPRESC. Apesar de zelar pela exatidão dos dados, o FUMPRESC não se responsabiliza pela total precisão das informações que poderão, eventualmente, estar incompletas, resumidas ou sofrer alterações a qualquer momento.

Para a avaliação da rentabilidade é recomendável a análise de longo prazo. *A rentabilidade acima é aplicável exclusivamente aos participantes e assistidos do Plano de Benefícios em percentual de saldo de conta. *É recomendável a leitura cuidadosa do Regulamento do Plano de Benefícios e da Política de Investimentos. *A rentabilidade obtida no passado não representa garantia de rentabilidade futura. *A rentabilidade e o saldo de conta podem ser influenciados pela opção tributária, pela conversão em benefício ou ainda pela opção por um dos institutos da Lei Complementar nº 109/01.