

CNPJ 48.307.512/0001-21

CNPB 2011.0003-19

31/03/2026

Informações Gerais

AETQ (Administrador Estatutário Tecnicamente Qualificado)
Custódia e Controladoria
Consultoria de Risco dos Investimentos
Auditor Independente

João Carlos Silveira dos Santos
Itaú Unibanco
Aditus
TATICCA Auditores Independentes S.S.

Total dos Investimentos (R\$) 313.787.283,36 Resultado de investimento no mês (R\$) 4.017.061,16

Comentário Mensal

Em março de 2026, a carteira de investimentos do MAISPREV registrou variação líquida de 1,31%, acumulando rentabilidade de 11,48% nos últimos 12 meses. Em 2026 acumula o retorno de 3,10%. O resultado mensal superou o índice de referência (benchmark) de 0,93% — calculado com base no INPC do mês anterior acrescido de 4,5% ao ano — que totalizou 8,01% em 12 meses. A carteira apresenta concentração em Títulos Públicos Federais, que representam 66,44% dos investimentos. Desses, 84,85% estão registrados pela curva de juros pactuada na data da aquisição, reduzindo a volatilidade contábil e alinhando-se à política de manter os papéis até o vencimento. Os 15,15% restantes são marcados a valor de mercado, sujeitos às oscilações econômicas, e correspondem a títulos com vencimento inferior a cinco anos na data da aquisição. Essa segmentação, definida pelo Comitê de Investimentos, busca estabilidade e previsibilidade dos resultados, especialmente em cenários de maior incerteza na economia nacional. Os Fundos de Investimentos atrelados ao CDI compõem 31,75% da carteira, proporcionando retorno alinhado à política monetária do Banco Central. Já a Carteira de Empréstimos, com participação de 1,81%.

Em relação aos principais índices de mercado no mês de março, destacam-se o CDI, com 1,21%, o IBOVESPA, com variação negativa de -0,70%, o IMA-B, com 0,17% e a poupança que rendeu 0,67%. Desde sua criação, em março de 2011, o MAISPREV acumula retorno de 368,38%, significativamente superior ao CDI do mesmo período, que foi de 310,67%. Esse histórico evidencia a solidez da Política de Investimentos da Entidade, em conformidade com as Resoluções CMN nº 4994/2022 e nº 5202/2025, reafirmando o compromisso com segurança, rentabilidade e sustentabilidade dos recursos previdenciários, sempre sob uma visão de longo prazo.

Histórico de Rentabilidade do Plano

| Ano | Jan | Fev | Mar | Abr | Mai | Jun | Jul | Ago | Set | Out | Nov | Dez | Ano |
|------|--------|-------|-------|--------|-------|--------|-------|-------|-------|-------|--------|--------|--------|
| 2011 | | 1,30% | 1,27% | 1,21% | 1,21% | 0,85% | 0,85% | 1,05% | 1,04% | 0,98% | 1,00% | 1,06% | 12,48% |
| 2012 | 1,14% | 0,98% | 1,04% | 0,88% | 1,09% | 0,74% | 0,80% | 0,95% | 0,90% | 1,11% | 0,95% | 1,14% | 12,37% |
| 2013 | 1,34% | 0,86% | 0,98% | 1,09% | 0,81% | 0,44% | 0,75% | 0,58% | 0,81% | 1,08% | 1,29% | 0,97% | 11,57% |
| 2014 | 0,94% | 0,88% | 1,25% | 1,29% | 0,92% | 0,88% | 0,80% | 0,76% | 0,41% | 1,04% | 0,84% | -0,14% | 10,33% |
| 2015 | 1,11% | 0,43% | 1,43% | 0,50% | 1,19% | 0,58% | 0,80% | 0,22% | 0,19% | 0,33% | 0,55% | 0,69% | 8,31% |
| 2016 | 0,71% | 0,65% | 0,36% | 0,07% | 0,45% | 0,22% | 0,03% | 0,04% | 0,05% | 0,05% | -0,15% | -0,27% | 2,22% |
| 2017 | -0,33% | 0,14% | 0,68% | 0,48% | 0,17% | -0,11% | 0,85% | 1,03% | 0,24% | 1,59% | 1,47% | 0,91% | 7,34% |
| 2018 | 1,74% | 1,81% | 0,96% | 1,18% | 1,04% | 1,58% | 1,28% | 1,04% | 0,86% | 1,26% | 0,89% | 0,73% | 15,36% |
| 2019 | 1,06% | 0,99% | 1,16% | 1,37% | 1,15% | 0,81% | 0,97% | 0,92% | 0,85% | 0,84% | 0,89% | 2,12% | 13,95% |
| 2020 | 1,21% | 0,71% | 0,80% | 0,54% | 0,37% | 0,59% | 0,80% | 0,75% | 0,75% | 1,00% | 1,00% | 4,79% | 14,07% |
| 2021 | 1,14% | 0,82% | 1,27% | 0,63% | 0,57% | 0,87% | 0,81% | 1,01% | 0,78% | 0,02% | 2,36% | 1,02% | 11,87% |
| 2022 | 0,41% | 0,70% | 2,21% | 1,31% | 1,36% | 0,66% | 0,05% | 0,55% | 0,70% | 0,85% | 0,42% | 0,59% | 10,22% |
| 2023 | 0,88% | 0,98% | 1,70% | 1,18% | 1,59% | 1,17% | 0,72% | 0,56% | 0,18% | 0,29% | 1,43% | 1,46% | 12,83% |
| 2024 | 0,40% | 0,79% | 0,58% | -0,23% | 0,98% | 0,21% | 1,05% | 0,73% | 0,22% | 0,47% | 0,37% | -0,12% | 5,57% |
| 2025 | 1,25% | 0,76% | 1,13% | 1,65% | 0,79% | 0,73% | 0,49% | 0,78% | 0,82% | 0,96% | 0,72% | 0,92% | 11,56% |
| 2026 | 0,94% | 0,83% | 1,31% | | | | | | | | | | 3,10% |

Rentabilidade do Plano

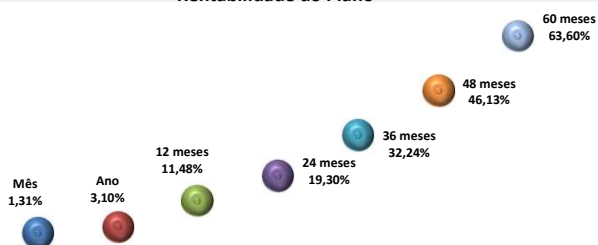

Desempenho Mensal

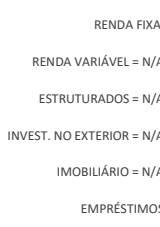

Composição da Carteira

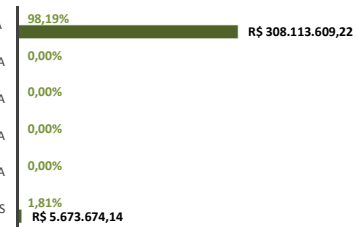

Rentabilidade do Plano X Indicadores

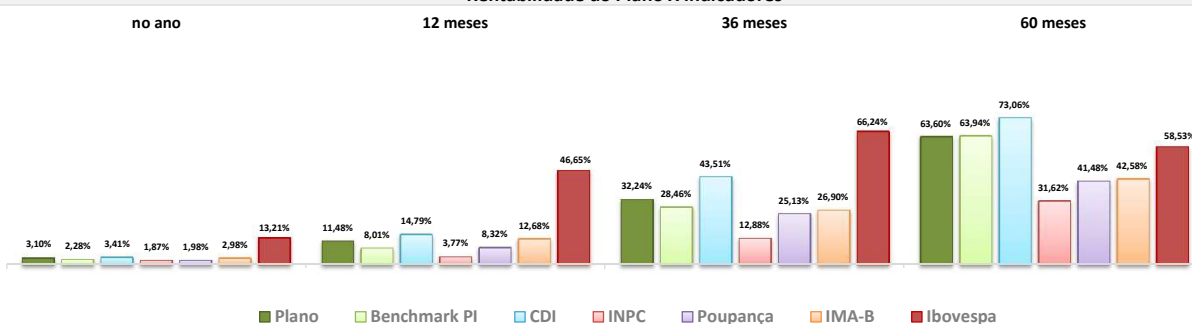

Composição dos Investimentos - MAISPREV

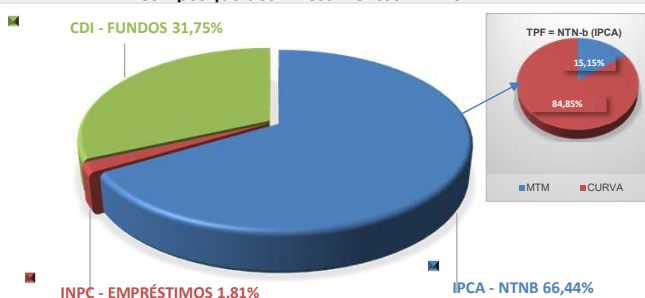

Retorno acumulado desde o início - MAISPREV

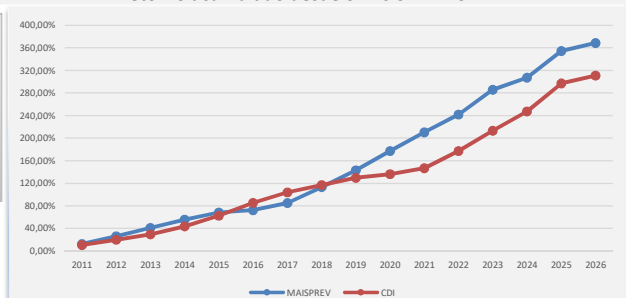

Os investimentos não contam com qualquer garantia do Fundo Multipatrocinado de Previdência Complementar Santa Catarina - FUMPRESC, dos patrocinadores, dos gestores, de qualquer mecanismo de seguro ou, ainda, do Fundo Garantidor de Créditos (FGC). * Este boletim tem caráter meramente informativo. Não podendo ser distribuído, reproduzido ou copiado sem a expressa concordância do Fundo Multipatrocinado de Previdência Complementar Santa Catarina - FUMPRESC. Apesar de zelar pela exatidão dos dados, o FUMPRESC não se responsabiliza pela total precisão das informações que poderão, eventualmente, estar incompletas, resumidas ou sofrer alterações a qualquer momento.

Para a avaliação da rentabilidade é recomendável a análise de longo prazo. *A rentabilidade acima é aplicável exclusivamente aos participantes e assistidos do Plano de Benefícios em percentual de saldo de conta. *E recomendável a leitura cuidadosa do Regulamento do Plano de Benefícios e da Política de Investimentos. *A rentabilidade obtida no passado não representa garantia de rentabilidade futura. *A rentabilidade e o saldo de conta podem ser influenciados pela opção tributária, pela conversão em benefício ou ainda pela opção por um dos institutos da Lei Complementar nº 109/01.