

CNPJ: 48.307.807/0001-06

CNPB: 2022.0004-47

28/02/2026

**Informações Gerais**

|   |                                      |  |           |
|---|--------------------------------------|--|-----------|
| AETQ (Administrador Estatutário Tecnicamente Qualificado) | João Carlos Silveira dos Santos      |  |           |
| Custodia e Controladoria                                  | Itaú Unibanco                        |  |           |
| Consultoria de Risco dos Investimentos                    | Aditus                               |  |           |
| Auditor Independente                                      | TATICCA Auditores Independentes S.S. |  |           |
| Total dos Investimentos (R\$)                             | 7.833.989,38                         | Resultado dos investimentos no mês (R\$) | 72.738,16 |

**Comentário Mensal**

Em fevereiro de 2026, a carteira de investimentos do FLORIPAPREV apresenta em sua composição, 100% em cotas de Fundo de Investimentos, atrelado ao CDI, proporcionando retorno alinhado à política monetária do Banco Central. A cota que valoriza as reservas dos participantes obteve uma variação de 0,94%, acumulando rentabilidade de 14,04% nos últimos 12 meses. Em 2026 acumula o retorno de 2,07%. O resultado mensal superou o índice de referência (benchmark) de 0,76% — calculado com base no INPC do mês anterior acrescido de 4,5% ao ano — que totalizou 9,00% em 12 meses.

Em relação aos principais índices de mercado no mês de fevereiro, destacam-se o CDI, com 1,00%, o IBOVESPA, com 4,09%, o IMA-B, com 1,79% e a poupança que rendeu 0,62%.

Desde as primeira contribuição em março de 2022, o FLORIPAPREV acumula um retorno de 60,07% contra o CDI de 64,10%. Este histórico evidencia a solidez da Política de Investimentos da Entidade, em conformidade com as Resoluções CMN nº 4994/2022 e nº 5202/2025, reafirmando o compromisso com segurança, rentabilidade e sustentabilidade dos recursos previdenciários, sempre sob uma visão de longo prazo.

**Histórico de Rentabilidade do Plano**

| Ano  | Jan   | Fev   | Mar   | Abr   | Mai   | Jun   | Jul   | Ago   | Set   | Out   | Nov   | Dez   | Ano           |
|------|-------|-------|-------|-------|-------|-------|-------|-------|-------|-------|-------|-------|---------------|
| 2022 |       |       | 0,69% | 0,60% | 1,06% | 1,01% | 1,02% | 1,18% | 1,12% | 1,05% | 1,04% | 1,03% | <b>10,24%</b> |
| 2023 | 1,00% | 1,02% | 1,08% | 0,95% | 1,00% | 1,06% | 1,09% | 1,27% | 1,01% | 1,02% | 0,91% | 0,89% | <b>13,02%</b> |
| 2024 | 0,95% | 0,81% | 0,85% | 0,85% | 0,82% | 0,78% | 0,90% | 0,84% | 0,83% | 0,89% | 0,75% | 0,78% | <b>10,52%</b> |
| 2025 | 1,00% | 0,91% | 1,00% | 1,02% | 1,11% | 1,07% | 1,24% | 1,10% | 1,28% | 1,13% | 0,99% | 1,23% | <b>13,89%</b> |
| 2026 | 1,12% | 0,94% |       |       |       |       |       |       |       |       |       |       | <b>2,07%</b>  |

**Rentabilidade do Plano**

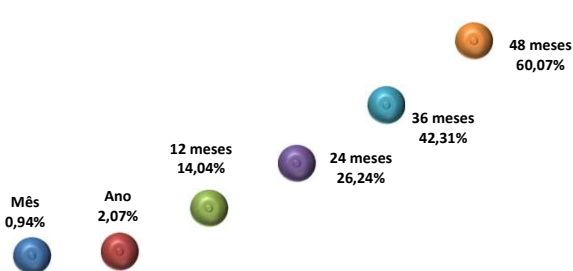

**Desempenho Mensal**

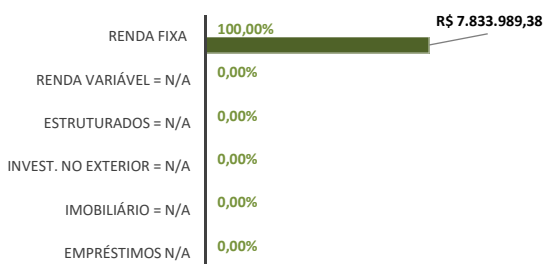

**Composição da Carteira**

**Rentabilidade do Plano X Indicadores**

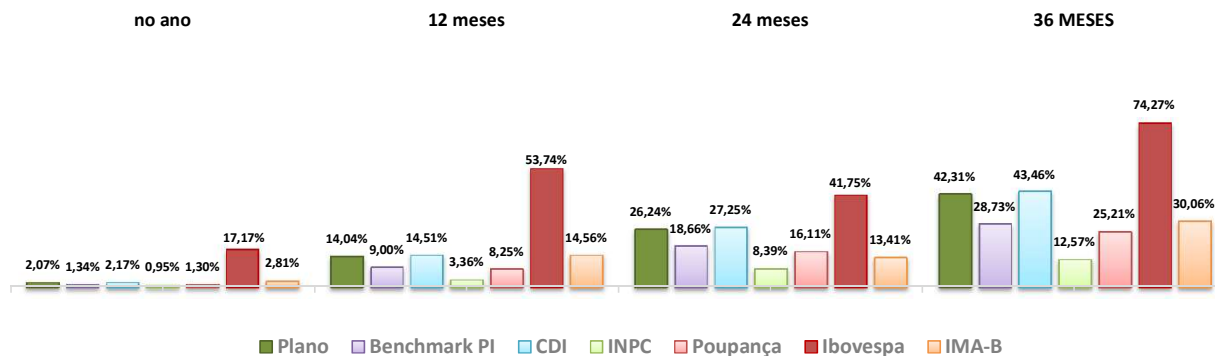

**Composição dos Investimentos - FLORIPAPREV**

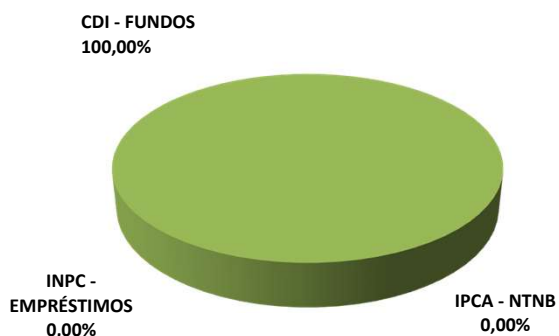

**Retorno acumulado desde o início - FLORIPAPREV**

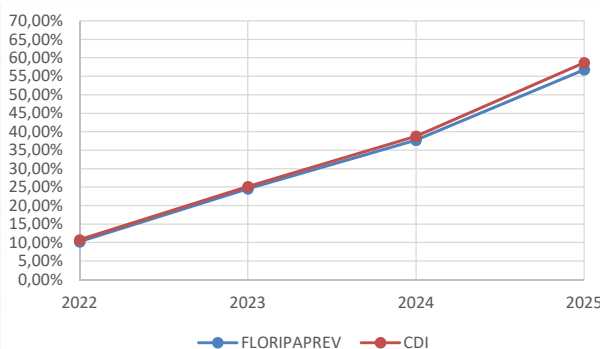

Os investimentos não contam com qualquer garantia do Fundo Multipatrocinado de Previdência Complementar Santa Catarina - FUMPRESC, das Patrocinadoras, dos gestores, de qualquer mecanismo de seguro ou, ainda, do Fundo Garantidor de Créditos (FGC).  
 \* Este boletim tem caráter meramente informativo, não podendo ser distribuído, reproduzido ou copiado sem a expressa concordância do Fundo Multipatrocinado de Previdência Complementar Santa Catarina - FUMPRESC. Apesar de zelar pela exatidão dos dados, o FUMPRESC não se responsabiliza pela total precisão das informações que poderão, eventualmente, estar incompletas, resumidas ou sofrer alterações a qualquer momento.

Para a atualização da rentabilidade e recomendação para análise de longo prazo:  
 \* A rentabilidade acima é aplicável exclusivamente aos participantes e assistidos do Plano de Benefícios em percentual de saldo de conta.  
 \* É recomendável a leitura cuidadosa do Regulamento do Plano de Benefícios e da Política de Investimentos.  
 \* A rentabilidade obtida no passado não representa garantia de rentabilidade futura.  
 \* A rentabilidade e o saldo de conta podem ser influenciados pela opção tributária, pela conversão em benefício ou ainda pela opção por um dos institutos da Lei Complementar nº 109/01.