



PLANO BENEFÍCIOS MAISPREV - CV

CNPJ 48.307.512/0001-21

CNPB 2011.0003-19

28/02/2025

Informações Gerais

AETQ (Administrador Estatutário Tecnicamente Qualificado)	João Carlos Silveira dos Santos		
Custodia e Controladoria	Itaú Unibanco		
Consultoria de Risco dos Investimentos	Aditus		
Auditor Independente	TATICCA Auditores Independentes S.S.		
Total dos Investimentos (R\$)	283.867.362,91	Resultado de investimento no mês (R\$)	2.248.141,23

Comentário Mensal

A carteira do MAISPREV no mês de fevereiro de 2025, é composta por 69,29% de Títulos Públicos Federais, risco soberano, sendo desses: 30,29% são marcados na curva e 69,71% marcados a mercado, registrando uma variação de 0,75%; 28,71% em Fundos de Investimentos, atrelados ao CDI, com uma variação de 1,04%; e de 2,00% na Carteira de Empréstimos, com variação de 1,27%. Consolidada a carteira teve uma variação líquida de 0,76%, e acumula 2,02% no exercício. Com a obrigatoriedade de marcar os Títulos Públicos a mercado, o índice de rentabilidades vem dando pontualmente variações que oscilam entre altas e baixas, que no caso a do mês de fevereiro como as taxas de juros futuros tiveram uma leve elevação que não teve impacto significativo diretamente na contabilização destes títulos. O ajuste de rentabilidade destes títulos vai se dar ao tempo de permanência do papel, tendo em vista que a Entidade tem a intenção de levar estes títulos até o vencimento. Esta obrigatoriedade de marcar os Títulos Públicos a mercado foi revista pelo CNPC e está sendo elaborado estudos para a sua devida adequação. No mês, a taxa do CDI foi de 0,98%, Poupança 0,63%, os Títulos Públicos IMA-B do mercado tiveram variação 0,50%, Inflação do INPC 1,48%, e a meta atuarial que é o índice a ser alcançado pelo MAISPREV foi de 0,37% (INPC mês anterior + 4,5% ao ano). Cabe ressaltar que os investimentos da Entidade têm o objetivo de longo prazo, respeitando a legislação vigente, Resolução CMN nº 4994 de 24/03/2022 e a sua Política de Investimentos. Desde o início do plano este acumula um retorno de 315,44% contra o CDI de 254,34%.

Histórico de Rentabilidade do Plano

Ano	Jan	Fev	Mar	Abr	Mai	Jun	Jul	Ago	Set	Out	Nov	Dez	Ano
2011		1,30%	1,27%	1,21%	1,21%	0,85%	0,85%	1,05%	1,04%	0,98%	1,00%	1,06%	12,48%
2012	1,14%	0,98%	1,04%	0,88%	1,09%	0,74%	0,80%	0,95%	0,90%	1,11%	0,95%	1,14%	12,37%
2013	1,34%	0,86%	0,98%	1,09%	0,81%	0,44%	0,75%	0,58%	0,81%	1,08%	1,29%	0,97%	11,57%
2014	0,94%	0,88%	1,25%	1,29%	0,92%	0,88%	0,80%	0,76%	0,41%	1,04%	0,84%	-0,14%	10,33%
2015	1,11%	0,43%	1,43%	0,50%	1,19%	0,58%	0,80%	0,22%	0,19%	0,33%	0,55%	0,69%	8,31%
2016	0,71%	0,65%	0,36%	0,07%	0,45%	0,22%	0,03%	0,04%	0,05%	0,05%	-0,15%	-0,27%	2,22%
2017	-0,33%	0,14%	0,68%	0,48%	0,17%	-0,11%	0,85%	1,03%	0,24%	1,59%	1,47%	0,91%	7,34%
2018	1,74%	1,81%	0,96%	1,18%	1,04%	1,58%	1,28%	1,04%	0,86%	1,26%	0,89%	0,73%	15,36%
2019	1,06%	0,99%	1,16%	1,37%	1,15%	0,81%	0,97%	0,92%	0,85%	0,84%	0,89%	2,12%	13,95%
2020	1,21%	0,71%	0,80%	0,54%	0,37%	0,59%	0,80%	0,75%	0,75%	1,00%	1,00%	4,79%	14,07%
2021	1,14%	0,82%	1,27%	0,63%	0,57%	0,87%	0,81%	1,01%	0,78%	0,02%	2,36%	1,02%	11,87%
2022	0,41%	0,70%	2,21%	1,31%	1,36%	0,66%	0,05%	0,55%	0,70%	0,85%	0,42%	0,59%	10,22%
2023	0,88%	0,98%	1,70%	1,18%	1,59%	1,17%	0,72%	0,56%	0,18%	0,29%	1,43%	1,46%	12,83%
2024	0,40%	0,79%	0,58%	-0,23%	0,98%	0,21%	1,05%	0,73%	0,22%	0,47%	0,37%	-0,12%	5,57%
2025	1,25%	0,76%											2,02%

Rentabilidade do Plano

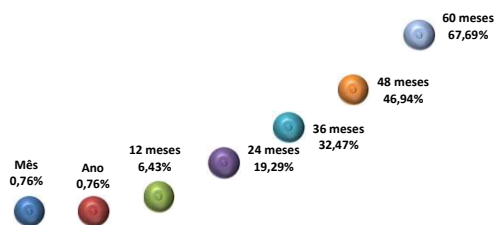

Desempenho Mensal

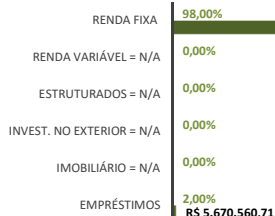

Composição da Carteira

Os investimentos não contam com qualquer garantia do Fundo Multipatrocinado de Previdência Complementar Santa Catarina - FUMPRESC, das Patrocinadoras, dos gestores, de qualquer mecanismo de seguro ou, ainda, do fundo Garantidor de Créditos (FGC). Este boletim tem caráter meramente informativo, não podendo ser distribuído, reproduzido ou copiado sem a expressa concordância do Fundo Multipatrocinado de Previdência Complementar Santa Catarina - FUMPRESC. Apesar de zelar pela exatidão dos dados, o FUMPRESC não se responsabiliza pela total precisão das informações que poderão, eventualmente, estar incompletas, resumidas ou sofrer alterações a qualquer momento.

Rentabilidade do Plano X Indicadores

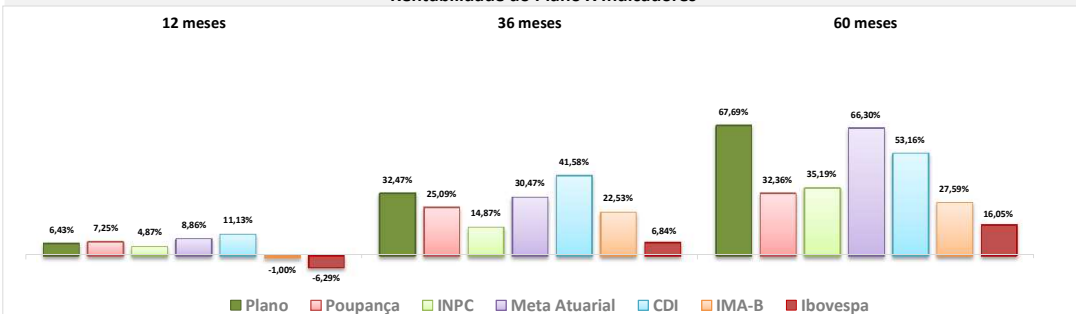

Composição dos Investimentos - MAISPREV

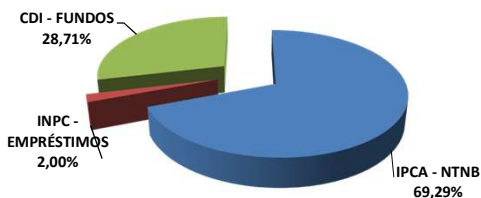

Retorno acumulado desde o início - MAISPREV

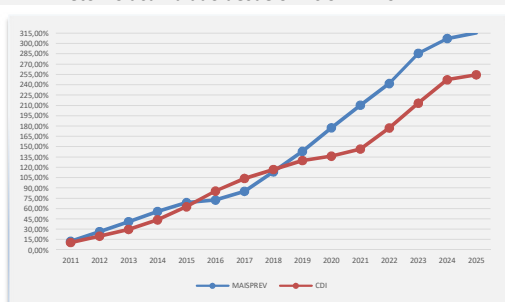

Para a avaliação da rentabilidade é recomendável a análise de longo prazo. *A rentabilidade acima é aplicável exclusivamente aos participantes e assistidos do Plano de Benefícios em percentual de saldo de conta. *E recomendável a leitura cuidadosa do Regulamento do Plano de Benefícios e da Política de Investimentos. *A rentabilidade obtida no passado não representa garantia de rentabilidade futura. *A rentabilidade e o saldo de conta podem ser influenciados pela opção tributária, pela conversão em benefício ou ainda pela opção por um dos institutos da Lei Complementar nº 109/01.